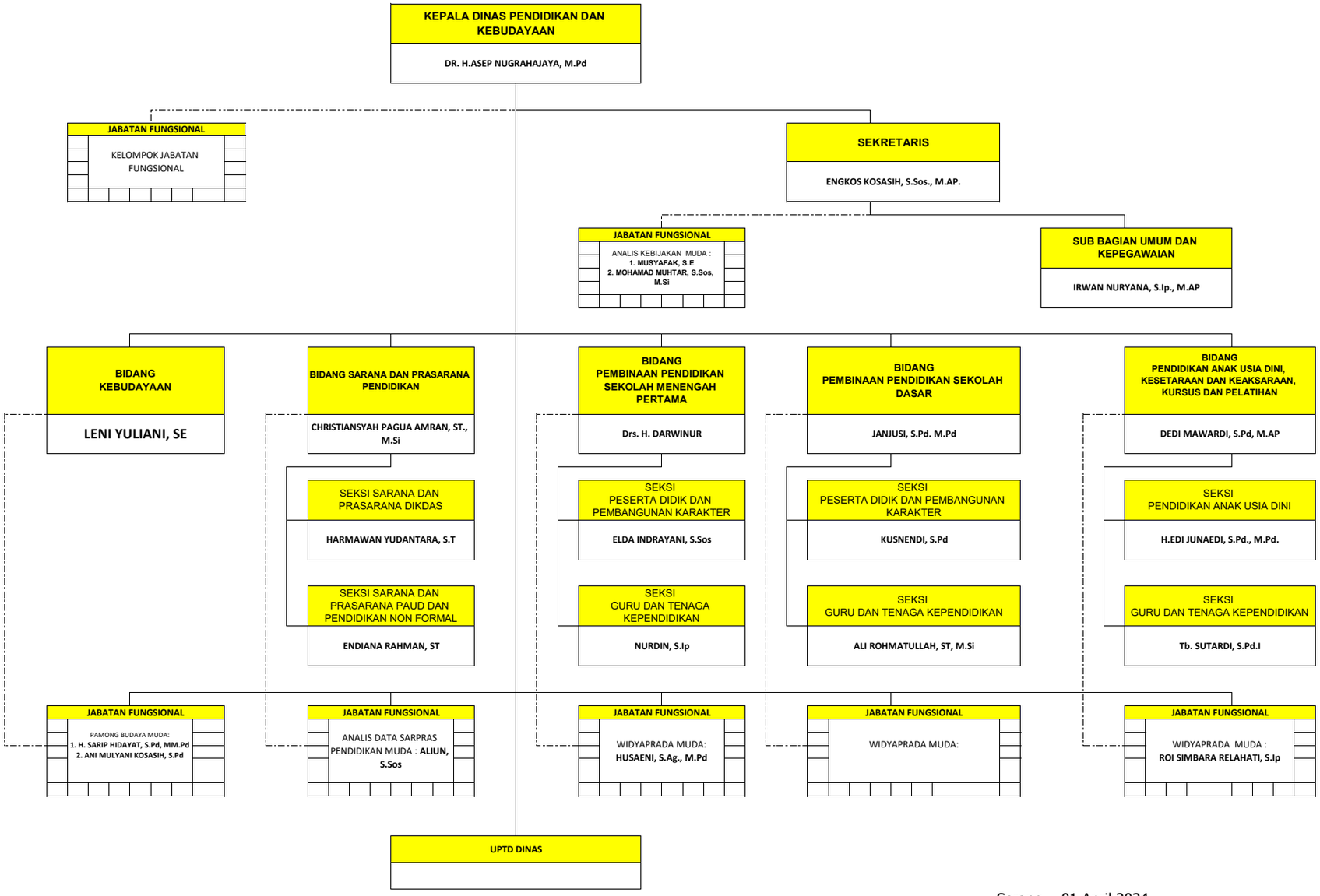

Serang, 01 April 2024
Kepala Dinas Pendidikan dan
Kebudayaan Kabupaten Serang,

PEMERINTAH KABUPATEN SERANG
DINAS PENDIDIKAN DAN KEBUDAYAAN

Dr. H. ASEP NUGRAHAJAYA, M.Pd
NIP. 19660217 199103 1 006